LASPRO
CONSULTORES

EXCELENTÍSSIMO SENHOR DOUTOR JUÍZ DE DIREITO DA 3ª VARA DO FORO DA COMARCA DE TAQUARITINGA DO ESTADO DE SÃO PAULO

Recuperação Judicial

Autos n° 1001609-89.2020.8.26.0619

LASPRO CONSULTORES LTDA., neste ato representada pelo **DR. ORESTE NESTOR DE SOUZA LASPRO,** nomeada Administradora Judicial nos autos da Recuperação Judicial em epígrafe, requerida por **EURO PNEUS COMERCIAL LTDA.,** vem respeitosamente, à presença de Vossa Excelência, com fulcro no artigo 22, II, alíneas "a" e "c" da Lei n° 11.101/2005 apresentar o **Relatório de Atividades da Recuperanda**, referente ao período de **outubro a dezembro de 2021**.

72-1033.1 CT| MH/MM| AC

Fone: +55 11 3211-3010 / Fax: +55 11 3255-3727
R. Major Quedinho, 111 - 18° andar • Centro
01050-030 • São Paulo/SP
lasproconsultores.com.br

Fone: + 39-02 79 47 65 / Fax: + 39-02 78 44 97
Via Visconti di Modrone n° 8/10
20122 • Milão/Itália
edoardoricci.it

Este documento é cópia do original, assinado digitalmente por ORESTE NESTOR DE SOUZA LASPRO e Tribunal de Justica do Estado de Sao Paulo, protocolado em 04/03/2022 às 13:36 , sob o número WTQT22700075269
Para conferir o original, acesse o site https://esaj.tjsp.jus.br/pastadigital/pg/abrirConferenciaDocumento.do, informe o processo 1001609-89.2020.8.26.0619 e código 46A918A.

LASPRO
CONSULTORES

Sumário

I. INTRODUÇÃO 3
I.1. QUADRO SOCIETÁRIO E ENDEREÇOS 4
II. DA SITUAÇÃO ECONÔMICO-FINANCEIRA 4
A. BALANÇO PATRIMONIAL 5
B. DEMONSTRAÇÃO DO RESULTADO 12
C. FLUXO DE CAIXA 16
D. FUNCIONÁRIOS 17
E. IMPOSTOS 18
F. DEMAIS RELATÓRIOS 20
III. CRONOGRAMA PROCESSUAL 20
IV. PLANO DE RECUPERAÇÃO JUDICIAL 20
V. DILIGÊNCIA 23
VI. PENDÊNCIAS 43
VII. CONCLUSÃO 44
VIII. ENCERRAMENTO 45

72-1033.1 CT| MH/MM| AC

Fone: +55 11 3211-3010 / Fax: +55 11 3255-3727
R. Major Quedinho, 111 - 18º andar • Centro
01050-030 • São Paulo/SP
lasproconsultores.com.br

Fone: + 39-02 79 47 65 / Fax: + 39-02 78 44 97
Via Visconti di Modrone nº 8/10
20122 • Milão/Itália
edoardoricci.it

Este documento é cópia do original, assinado digitalmente por ORESTE NESTOR DE SOUZA LASPRO e Tribunal de Justica do Estado de Sao Paulo, protocolado em 04/03/2022 às 13:36 , sob o número WTQT22700075269
Para conferir o original, acesse o site https://esaj.tjsp.jus.br/pastadigital/pg/abrirConferenciaDocumento.do, informe o processo 1001609-89.2020.8.26.0619 e código 46A918A.

LASPRO
CONSULTORES

I. INTRODUÇÃO

1. A empresa **EURO PNEUS COMERCIAL LTDA.** foi constituída em junho de 2011, na cidade de Taquaritinga/SP, atuando como distribuidora de pneus multimarcas, nacionais e importados, concentrando sua atuação inicialmente no atacado, com posterior expansão de suas operações também para o varejo, com a aberturas de filiais nas cidades de Campinas, Ribeirão Preto e Araraquara.

2. A crise econômica do país nos últimos anos, agravada pela pandemia do COVID-19, gerou significativo impacto na demanda operacional da **EURO PNEUS**, que tem seu faturamento diretamente ligado ao poder de compra e empregabilidade da população, além de sofrer com os impactos da retração econômica e elevação da inflação e das taxas de juros.

3. Ademais, nos últimos tempos, parte dos clientes da **EURO PNEUS** ingressaram com o pedido de recuperação judicial, impactando diretamente seus recebíveis, que foram diminuídos através da aplicação de deságios, além de alongamento no prazo de recebimento, refletindo diretamente no descasamento do fluxo de caixa.

4. Diante disto, a empresa entrou com pedido de recuperação judicial no dia 08 de junho de 2020, o qual teve seu processamento deferido em 10 de junho de 2020 (fls. 421/426).

72-1033.1 CT| MH/MM| AC

Fone: +55 11 3211-3010 / Fax: +55 11 3255-3727
R. Major Quedinho, 111 - 18º andar • Centro
01050-030 • São Paulo/SP
lasproconsultores.com.br

Fone: + 39-02 79 47 65 / Fax: + 39-02 78 44 97
Via Visconti di Modrone nº 8/10
20122 • Milão/Itália
edoardoricci.it

Este documento é cópia do original, assinado digitalmente por ORESTE NESTOR DE SOUZA LASPRO e Tribunal de Justica do Estado de Sao Paulo, protocolado em 04/03/2022 às 13:36 , sob o número WTQT22700075269
Para conferir o original, acesse o site https://esaj.tjsp.jus.br/pastadigital/pg/abrirConferenciaDocumento.do, informe o processo 1001609-89.2020.8.26.0619 e código 46A918A.

LASPRO
CONSULTORES

I.1. QUADRO SOCIETÁRIO E ENDEREÇOS

EURO PNEUS COMERCIAL LTDA
CNPJ: 13.938.567/0001-55
Rua Savério Cucolicchio, nº 33, Distrito Industrial, Setor A, CEP 15901-504, Zona Nordeste, Taquaritinga/SP

Sócio	Quotas	%	R$
GEORGE GALUBAN JUNIOR	52.500	25%	R$ 52.500
IGOR GALUBAN	105.000	50%	R$ 105.000
LUIS FELIPE BRAGA GALUBAN	52.500	25%	R$ 52.500
Total	**210.000**	**100%**	**R$ 210.000**

Filial	CNPJ	Endereço
Filial 1	13.938.567/0002-36	R RALPHO LEITE DE BARROS nº 101, JARDIM DO TREVO, CEP: 13.040-020, CAMPINAS-SP
Filial 2	13.938.567/0003-17	AV PRUDENTE DE MORAES nº 404, CENTRO, CEP: 14.801-170, ARARAQUARA-SP
Filial 3	13.938.567/0004-06	AV DOUTOR FRANCISCO JUNQUEIRA nº 1795, JARDIM MACEDO, CEP: 14.091-000, RIBEIRAO PRETO-SP

II. DA SITUAÇÃO ECONÔMICO-FINANCEIRA

5. Cabe observar que a Recuperanda é a responsável pelo fornecimento das informações acerca de suas atividades contempladas neste Relatório, inclusive sob as penas do artigo 171, da Lei 11.101/2005.

6. A situação operacional é apresentada a partir dos documentos apresentados pela Recuperanda conforme Termo de Diligência: **(A)** Balanço Patrimonial; **(B)** Demonstração do Resultado do Exercício; **(C)** Fluxo de Caixa; **(D)** Funcionários; **(E)** Impostos; e, **(F)** Demais Relatórios.

Fone: +55 11 3211-3010 / Fax: +55 11 3255-3727
R. Major Quedinho, 111 - 18° andar • Centro
01050-030 • São Paulo/SP
lasproconsultores.com.br

Fone: + 39-02 79 47 65 / Fax: + 39-02 78 44 97
Via Visconti di Modrone n° 8/10
20122 • Milão/Itália
edoardoricci.it

Este documento é cópia do original, assinado digitalmente por ORESTE NESTOR DE SOUZA LASPRO e Tribunal de Justica do Estado de Sao Paulo, protocolado em 04/03/2022 às 13:36 , sob o número WTQT22700075269
Para conferir o original, acesse o site https://esaj.tjsp.jus.br/pastadigital/pg/abrirConferenciaDocumento.do, informe o processo 1001609-89.2020.8.26.0619 e código 46A918A.

LASPRO
CONSULTORES

7. A situação patrimonial será apresentada de forma comparativa para o período de julho a setembro de 2021, já apresentado em relatório anterior, a dezembro de 2021, os quais foram disponibilizados pela Recuperanda.

A. BALANÇO PATRIMONIAL

8. Em constante movimentação, o **Ativo** total, soma, em dezembro de 2021, R$ 17.746.062 (dezessete milhões, setecentos e quarenta e seis mil e sessenta e dois reais), dos quais 90% (noventa por cento) estão reconhecidos no ativo circulante.

9. O **Disponível** encerra o período analisado, com a importância de R$ 350.878 (trezentos e cinquenta mil, oitocentos e setenta e oito reais), distribuídos em:

- Caixa: montou R$ 9.428 (nove mil, quatrocentos e vinte e oito reais) em dezembro de 2021.
- Bancos Conta Movimento: com saldo de R$ 146.550 (cento e quarenta e seis mil, quinhentos e cinquenta reais) em dezembro de 2021, contribuindo para a movimentação da rubrica. Foram disponibilizados extratos bancários, corroborando com os demonstrativos contábeis de dezembro de 2021, relativos aos bancos do Brasil, Sicoob, e Daycoval que, conjuntamente, perfazem 99,9% (noventa e nove vírgula nove por cento) das disponibilidades nesse período.
- Aplicações Financeiras: apresentou R$ 194.900 (cento e noventa e quatro mil e novecentos reais) em dezembro de 2021. Foram disponibilizados os extratos bancários condizentes com os

Fone: +55 11 3211-3010 / Fax: +55 11 3255-3727
R. Major Quedinho, 111 - 18º andar • Centro
01050-030 • São Paulo/SP
lasproconsultores.com.br

Fone: + 39-02 79 47 65 / Fax: + 39-02 78 44 97
Via Visconti di Modrone nº 8/10
20122 • Milão/Itália
edoardoricci.it

Este documento é cópia do original, assinado digitalmente por ORESTE NESTOR DE SOUZA LASPRO e Tribunal de Justica do Estado de Sao Paulo, protocolado em 04/03/2022 às 13:36 , sob o número WTQT22700075269
Para conferir o original, acesse o site https://esaj.tjsp.jus.br/pastadigital/pg/abrirConferenciaDocumento.do, informe o processo 1001609-89.2020.8.26.0619 e código 46A918A.

Este documento é cópia do original, assinado digitalmente por ORESTE NESTOR DE SOUZA LASPRO e Tribunal de Justica do Estado de Sao Paulo, protocolado em 04/03/2022 às 13:36 , sob o número WTQT22700075269
Para conferir o original, acesse o site https://esaj.tjsp.jus.br/pastadigital/pg/abrirConferenciaDocumento.do, informe o processo 1001609-89.2020.8.26.0619 e código 46A918A.

LASPRO
CONSULTORES

demonstrativos contábeis, junto aos bancos do Brasil, Daycoval, Credicitrus, Sicoob e Itaú.

10. Em constante flutuação, as duplicatas a receber de **Clientes**, em dezembro de 2021, detiveram a importância de R$ 9.624.312 (nove milhões, seiscentos e vinte e quatro mil, trezentos e doze reais), correspondente a 54% (cinquenta e quatro por cento) do ativo total.

11. Os **Adiantamentos Diversos** somaram R$ 329.589 (trezentos e vinte e nove mil, quinhentos e oitenta e nove reais) em dezembro de 2021, dos quais 96% (noventa e seis por cento) referem-se aos Adiantamentos a Fornecedores, principal responsável pelas variações da rubrica por todo o período, em decorrência das antecipações de produtos e serviços, baixados mediante emissão de notas fiscais. O restante, refere-se aos Adiantamentos de Férias.

12. Correspondendo a 51% (cinquenta e um por cento) do ativo total em dezembro de 2021, os **Estoques** somaram R$ 9.168.017 (nove milhões, cento e sessenta e oito mil e dezessete reais), compostos, integralmente, por Mercadorias para Revenda.

- Houve disponibilização de relatório com a posição dos estoques da matriz e filiais, contendo informações como código, descrição, marca, saldo em unidade, custo da compra, custo médio e total de custo personalizado, condizentes com os demonstrativos contábeis, em dezembro de 2021.

13. Relativos, unicamente, ao ICMS, os **Tributos a Recuperar** somam, em dezembro de 2021, o montante de R$ 82.155 (oitenta e dois mil, cento e cinquenta e cinco reais).

Fone: +55 11 3211-3010 / Fax: +55 11 3255-3727
R. Major Quedinho, 111 - 18º andar • Centro
01050-030 • São Paulo/SP
lasproconsultores.com.br

Fone: + 39-02 79 47 65 / Fax: + 39-02 78 44 97
Via Visconti di Modrone nº 8/10
20122 • Milão/Itália
edoardoricci.it

LASPRO
CONSULTORES

14. Os **Outros Créditos** apresentaram constante e gradativo crescimento de janeiro a dezembro de 2021, perfazendo R$ 398.357 (trezentos e noventa e oito mil, trezentos e cinquenta e sete reais), assim distribuídos:

15. A rubrica **Depósito Judicial** não apresentou movimentação desde sua constituição em maio de 2020, mantendo o saldo de R$ 423.109 (quatrocentos e vinte e três mil, cento e nove reais) em dezembro de 2021, relativos ao arresto intentado pela Goodyer no âmbito do Incidente de Desconsideração n° 0035282-32.2019.8.26.0100, em trâmite perante a 30ª Vara Cível do Foro Central de São Paulo/SP.

16. O **Imobilizado/Intangível** registrou, no último trimestre de 2021, redução de R$ 114.985 (cento e quatorze mil, novecentos e oitenta e cinco reais), atribuído à alínea de Veículos, perfazendo o saldo bruto de R$ 2.800.591 (dois milhões, oitocentos mil, quinhentos e noventa e um reais). Observa-se o reconhecimento mensal das Depreciações, restando, em

Fone: +55 11 3211-3010 / Fax: +55 11 3255-3727
R. Major Quedinho, 111 - 18° andar • Centro
01050-030 • São Paulo/SP
lasproconsultores.com.br

Fone: + 39-02 79 47 65 / Fax: + 39-02 78 44 97
Via Visconti di Modrone n° 8/10
20122 • Milão/Itália
edoardoricci.it

Este documento é cópia do original, assinado digitalmente por ORESTE NESTOR DE SOUZA LASPRO e Tribunal de Justica do Estado de Sao Paulo, protocolado em 04/03/2022 às 13:36 , sob o número WTQT22700075269
Para conferir o original, acesse o site https://esaj.tjsp.jus.br/pastadigital/pg/abrirConferenciaDocumento.do, informe o processo 1001609-89.2020.8.26.0619 e código 46A918A.

LASPRO
CONSULTORES

dezembro de 2021, saldo líquido de R$ 1.756.788 (um milhão, setecentos e cinquenta e seis mil, setecentos e oitenta e oito reais).

Em - R$

Balanço Patrimonial em:	jul/21	ago/21	set/21	out/21	nov/21	dez/21
Ativo	**19.424.071**	**19.472.688**	**19.024.712**	**18.690.976**	**19.202.709**	**17.946.062**
Circulante	**17.490.262**	**17.572.294**	**17.150.232**	**16.841.860**	**17.422.257**	**16.189.275**
Disponível	226.796	201.342	213.541	217.635	312.684	350.878
Clientes	10.715.231	11.366.895	10.818.371	10.546.260	10.776.194	9.624.312
(-)Perdas c/ Operações Crédito	- 4.103.334	- 4.168.640	- 4.219.733	- 4.271.283	- 4.324.516	- 4.383.636
Adiantamento diversos	622.920	312.309	295.247	286.586	501.409	329.589
Estoques	8.987.316	8.807.399	8.977.142	8.985.209	9.067.184	9.168.017
Tributos a Recuperar	78.493	79.489	80.311	80.945	82.180	82.155
Outros Créditos	343.237	353.897	365.749	376.905	387.518	398.357
Emprestimos a Terceiros	196.495	196.495	196.495	196.495	196.495	196.495
Depósito Judicial	423.109	423.109	423.109	423.109	423.109	423.109
Não Circulante	**1.933.809**	**1.900.394**	**1.874.480**	**1.849.116**	**1.780.452**	**1.756.788**
Intangível/Imobilizado Líquido	1.933.809	1.900.394	1.874.480	1.849.116	1.780.452	1.756.788
Bens em Uso	2.922.527	2.915.026	2.915.026	2.915.576	2.800.591	2.800.591
(-)Depreciações	- 988.718	- 1.014.632	- 1.040.546	- 1.066.460	- 1.020.139	- 1.043.803

17. Em constante movimentação, o **Endividamento** total da **EURO PNEUS**, soma, em dezembro de 2021, R$ 11.812.031 (onze milhões, oitocentos e doze mil e trinta e um reais), reconhecidos, integralmente, no passivo circulante, estando abaixo a evolução gráfica dos últimos meses:

72-1033.1 CT| MH/MM| AC

Fone: +55 11 3211-3010 / Fax: +55 11 3255-3727
R. Major Quedinho, 111 - 18° andar • Centro
01050-030 • São Paulo/SP
lasproconsultores.com.br

Fone: + 39-02 79 47 65 / Fax: + 39-02 78 44 97
Via Visconti di Modrone n° 8/10
20122 • Milão/Itália
edoardoricci.it

Este documento é cópia do original, assinado digitalmente por ORESTE NESTOR DE SOUZA LASPRO e Tribunal de Justica do Estado de Sao Paulo, protocolado em 04/03/2022 às 13:36 , sob o número WTQT22700075269
Para conferir o original, acesse o site https://esaj.tjsp.jus.br/pastadigital/pg/abrirConferenciaDocumento.do, informe o processo 1001609-89.2020.8.26.0619 e código 46A918A.

LASPRO
CONSULTORES

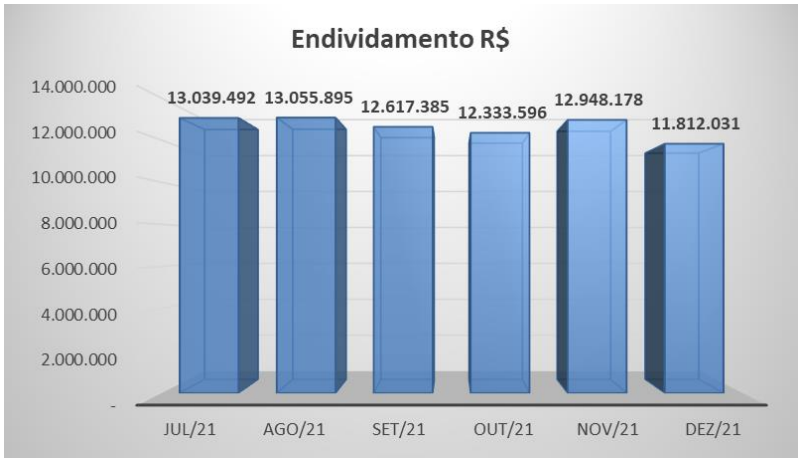

18. Correspondendo a 88% (oitenta e oito por cento) do total do endividamento total do último mês analisado, as obrigações com os **Fornecedores** apresentaram aumento de 4% (quatro por cento) no último bimestre de 2021, quando deteve saldo devedor de R$ 10.396.422 (dez milhões, trezentos e noventa e seis mil, quatrocentos e vinte e dois reais) em dezembro de 2021.

19. Apresentando movimentação dos saldos no último semestre, em detrimento ao reconhecimento dos impostos e taxas devidos, somados às baixas que indicam a ocorrência de pagamentos corrente, as **Obrigações Tributárias** somam, em dezembro de 2021, R$ 79.052 (setenta e nove mil e cinquenta e dois reais), dos quais 42% (quarenta e dois por cento), é devido à Previdência Social.

20. As **Obrigações Trabalhistas** apresentaram decréscimo no último bimestre de 2021, no valor de R$ 80.865 (oitenta mil, oitocentos e sessenta e cinco reais), totalizando R$ 451.975 (quatrocentos e cinquenta e um mil, novecentos e setenta e cinco reais), dos quais 76% (setenta

Fone: +55 11 3211-3010 / Fax: +55 11 3255-3727
R. Major Quedinho, 111 - 18° andar • Centro
01050-030 • São Paulo/SP
lasproconsultores.com.br

Fone: + 39-02 79 47 65 / Fax: + 39-02 78 44 97
Via Visconti di Modrone n° 8/10
20122 • Milão/Itália
edoardoricci.it

Este documento é cópia do original, assinado digitalmente por ORESTE NESTOR DE SOUZA LASPRO e Tribunal de Justica do Estado de Sao Paulo, protocolado em 04/03/2022 às 13:36 , sob o número WTQT22700075269
Para conferir o original, acesse o site https://esaj.tjsp.jus.br/pastadigital/pg/abrirConferenciaDocumento.do, informe o processo 1001609-89.2020.8.26.0619 e código 46A918A.

LASPRO
CONSULTORES

e seis por cento) referem-se à Provisão para Férias e 13° Salários, principais responsáveis pela movimentação da rubrica nesse período.

21. Em linha decrescente no transcorrer do semestre analisado, os **Empréstimos e Financiamentos** atingiram saldo de R$ 884.582 (oitocentos e oitenta e quatro mil, quinhentos e oitenta e dois reais), com redução de 58% (cinquenta e oito por cento) no último trimestre de 2021.

22. O **Patrimônio Líquido** encerrou o mês de dezembro de 2021 com o montante de R$ 6.134.031 (seis milhões, cento e trinta e quatro mil e trinta e um reais).

Em - R$

Balanço Patrimonial em:	jul/21	ago/21	set/21	out/21	nov/21	dez/21
Passivo	**19.424.071**	**19.472.688**	**19.024.712**	**18.690.976**	**19.202.710**	**17.946.062**
Circulante	**13.039.492**	**13.055.895**	**12.617.385**	**12.333.596**	**12.948.178**	**11.812.031**
Fornecedores	10.070.219	10.380.095	9.929.086	9.957.991	10.699.588	10.396.422
Obrigações Tributárias	68.865	66.167	73.164	126.086	108.646	79.052
Obrigações Trabalhistas	475.581	493.811	507.166	532.840	514.496	451.975
Empréstimos e Financiamentos	2.424.827	2.115.823	2.107.970	1.716.679	1.625.448	884.582
Patrimonio Liquido	**6.384.579**	**6.416.793**	**6.407.327**	**6.357.380**	**6.254.532**	**6.134.031**
Capital Social Realizado	210.000	210.000	210.000	210.000	210.000	210.000
Reservas de Lucros	15.519.752	15.489.252	15.463.252	17.763.600	17.744.100	17.718.100
Prejuízos Acumulados	-9.625.773	-9.625.773	-9.626.135	-11.672.936	-11.672.936	-11.672.936
Ajustes	0	0	362		55.716	-26.632
Resultado do Exercício (trimestral)	280.600	343.314	359.848	56.715	- 82.348	- 94.501

23. Com base nos dados patrimoniais apresentados acima, pôde-se proceder com a análise dos **indicadores de liquidez**, sendo descritos a seguir:

- O índice de **Liquidez Corrente** mede a capacidade de quitação das dívidas reconhecidas no passivo circulante, utilizando-se dos recursos disponíveis e realizáveis reconhecidos no ativo circulante, tendo, em

Fone: +55 11 3211-3010 / Fax: +55 11 3255-3727
R. Major Quedinho, 111 - 18° andar • Centro
01050-030 • São Paulo/SP
lasproconsultores.com.br

Fone: + 39-02 79 47 65 / Fax: + 39-02 78 44 97
Via Visconti di Modrone n° 8/10
20122 • Milão/Itália
edoardoricci.it

Este documento é cópia do original, assinado digitalmente por ORESTE NESTOR DE SOUZA LASPRO e Tribunal de Justica do Estado de Sao Paulo, protocolado em 04/03/2022 às 13:36 , sob o número WTQT22700075269
Para conferir o original, acesse o site https://esaj.tjsp.jus.br/pastadigital/pg/abrirConferenciaDocumento.do, informe o processo 1001609-89.2020.8.26.0619 e código 46A918A.

LASPRO
CONSULTORES

dezembro de 2021, liquidez de R$ 1,37 (um real e trinta e sete centavos) para cada real devido, mantendo situação satisfatória.

- A **Liquidez Seca** possui a mesma premissa da Liquidez Corrente. No entanto, desconsiderando os saldos de estoque, apresentou, em dezembro de 2021, capacidade de liquidação de R$ 0,59 (cinquenta e nove centavos) para cada R$ 1,00 (um real), mantendo-se em margens insatisfatórias.

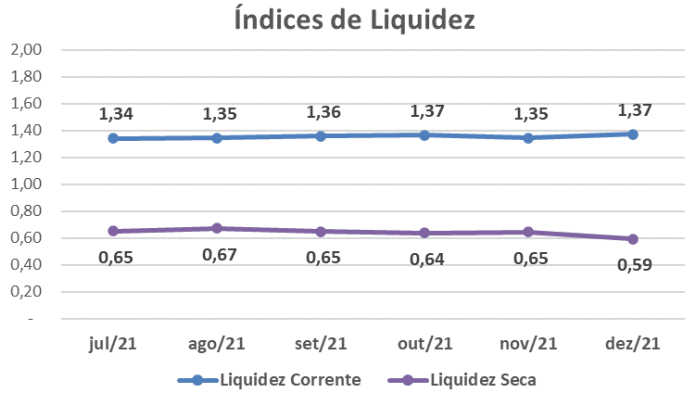

  - Em detrimento ao não reconhecimento de dívidas no passivo não circulante, bem como realizáveis no ativo não circulante, não há indicador de liquidez geral a ser mensurado.

24. O **Índice de Endividamento Geral** apura o percentual que a participação do capital de terceiros (dívidas) representa do ativo total, demonstrando o grau de dependência financeira. O Endividamento da Recuperanda permaneceu com situação satisfatória, uma vez que a avaliação dos ativos, incluindo os bens imobilizados, supera as dívidas em 27% em dezembro de 2021.

72-1033.1 CT| MH/MM| AC

Fone: +55 11 3211-3010 / Fax: +55 11 3255-3727
R. Major Quedinho, 111 - 18° andar • Centro
01050-030 • São Paulo/SP
lasproconsultores.com.br

Fone: + 39-02 79 47 65 / Fax: + 39-02 78 44 97
Via Visconti di Modrone n° 8/10
20122 • Milão/Itália
edoardoricci.it

Este documento é cópia do original, assinado digitalmente por ORESTE NESTOR DE SOUZA LASPRO e Tribunal de Justica do Estado de Sao Paulo, protocolado em 04/03/2022 às 13:36 , sob o número WTQT22700075269
Para conferir o original, acesse o site https://esaj.tjsp.jus.br/pastadigital/pg/abrirConferenciaDocumento.do, informe o processo 1001609-89.2020.8.26.0619 e código 46A918A.

LASPRO
CONSULTORES

Indicadores	jul/21	ago/21	set/21	out/21	nov/21	dez/21
Endividamento Geral	75%	74%	74%	73%	74%	73%

25. O **Indicador de Rentabilidade** mede o percentual de lucro que a empresa gera em comparação ao faturamento, apresentando margem insatisfatória no último bimestre de 2021, uma vez que as receitas obtidas foram insuficientes para cobrir a totalidade de dispêndios incorridos.

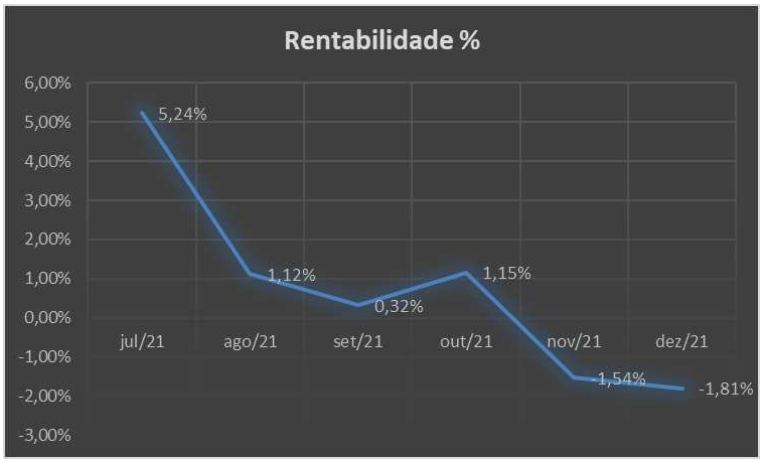

B. DEMONSTRAÇÃO DO RESULTADO

26. A **EURO PNEUS** auferiu **Receitas** na importância de R$ 62.220.354 (sessenta e dois milhões, duzentos e vinte mil, trezentos e cinquenta e quatro reais), de forma acumulada até dezembro de

Fone: +55 11 3211-3010 / Fax: +55 11 3255-3727
R. Major Quedinho, 111 - 18° andar • Centro
01050-030 • São Paulo/SP
lasproconsultores.com.br

Fone: + 39-02 79 47 65 / Fax: + 39-02 78 44 97
Via Visconti di Modrone n° 8/10
20122 • Milão/Itália
edoardoricci.it

Este documento é cópia do original, assinado digitalmente por ORESTE NESTOR DE SOUZA LASPRO e Tribunal de Justica do Estado de Sao Paulo, protocolado em 04/03/2022 às 13:36 , sob o número WTQT22700075269
Para conferir o original, acesse o site https://esaj.tjsp.jus.br/pastadigital/pg/abrirConferenciaDocumento.do, informe o processo 1001609-89.2020.8.26.0619 e código 46A918A.

LASPRO
CONSULTORES

2021, obtendo média mensal de aproximadamente R$ 5 milhões (cinco milhões de reais).

27. O **Custo** permaneceu sendo o principal gasto da Recuperanda, tendo consumido 83% (oitenta e três por cento) da **Receita Líquida**, equivalente a R$ 51.159.074 (cinquenta e um milhões, cento e cinquenta e nove mil e setenta e quatro reais) de forma acumulada até dezembro de 2021, relativos principalmente, aos Custos de Mercadorias Revendidas.

28. As **Despesas Administrativas** reconheceram R$ 4.477.876 (quatro milhões, quatrocentos e setenta e sete mil, oitocentos e setenta e seis reais) de forma acumulada até dezembro de 2021, relativos aos Combustíveis e Lubrificantes de Veículos, Locação de Imóvel, Assistência Jurídica, dentre outros gastos.

29. As **Despesas Gerais** somaram R$ 3.569.910 (três milhões, quinhentos e sessenta e nove mil, novecentos e dez reais) de forma acumulada até dezembro de 2021, relativas às Despesas com Pessoal, Encargos e Benefícios e Provisões de Férias e 13º Salários.

Fone: +55 11 3211-3010 / Fax: +55 11 3255-3727
R. Major Quedinho, 111 - 18° andar • Centro
01050-030 • São Paulo/SP
lasproconsultores.com.br

Fone: + 39-02 79 47 65 / Fax: + 39-02 78 44 97
Via Visconti di Modrone n° 8/10
20122 • Milão/Itália
edoardoricci.it

Este documento é cópia do original, assinado digitalmente por ORESTE NESTOR DE SOUZA LASPRO e Tribunal de Justica do Estado de Sao Paulo, protocolado em 04/03/2022 às 13:36 , sob o número WTQT22700075269
Para conferir o original, acesse o site https://esaj.tjsp.jus.br/pastadigital/pg/abrirConferenciaDocumento.do, informe o processo 1001609-89.2020.8.26.0619 e código 46A918A.

LASPRO
CONSULTORES

30. As **Despesas com Vendas** registraram R$ 1.609.236 (um milhão, seiscentos e nove mil, duzentos e trinta e seis reais) de janeiro a dezembro de 2021, relativos às Perdas com Operação de Crédito, Pedágios, Frete e Carretos e Propaganda e Publicidade.

31. As **Despesas Financeiras** somaram, de forma acumulada, até dezembro de 2021, R$ 1.341.486 (um milhão, trezentos e quarenta e um mil, quatrocentos e oitenta e seis reais), referentes aos Juros sobre Empréstimos, Despesas Bancárias, dentre outros, acarretando em **Resultado Financeiro** de R$ 1.209.615 (um milhão, duzentos e nove mil, seiscentos e quinze reais), em virtude do registro das **Receitas Financeiras** no valor de R$ 131.871 (cento e trinta e um mil, oitocentos e setenta e um reais), relativos aos Juros Recebidos, Descontos Obtidos e Rendimentos sobre Aplicações Financeiras.

32. Houve o reconhecimento de **Receitas e Despesas não Operacionais** no montante de R$ 524.832 (quinhentos e vinte e quatro mil, oitocentos e trinta e dois reais) de forma acumulada até dezembro de 2021, sendo a maior parte, relativo à Recuperação de Impostos a Compensar.

33. A **EURO PNEUS** apurou **Lucro Contábil** de janeiro a dezembro de 2021, na importância de R$ 155.345 (cento e cinquenta e cinco mil, trezentos e quarenta e cinco reais), em virtude de as receitas terem sido superiores aos custos e despesas no mesmo período.

72-1033.1 CT| MH/MM| AC

Fone: +55 11 3211-3010 / Fax: +55 11 3255-3727
R. Major Quedinho, 111 - 18º andar • Centro
01050-030 • São Paulo/SP
lasproconsultores.com.br

Fone: + 39-02 79 47 65 / Fax: + 39-02 78 44 97
Via Visconti di Modrone nº 8/10
20122 • Milão/Itália
edoardoricci.it

Este documento é cópia do original, assinado digitalmente por ORESTE NESTOR DE SOUZA LASPRO e Tribunal de Justica do Estado de Sao Paulo, protocolado em 04/03/2022 às 13:36 , sob o número WTQT22700075269
Para conferir o original, acesse o site https://esaj.tjsp.jus.br/pastadigital/pg/abrirConferenciaDocumento.do, informe o processo 1001609-89.2020.8.26.0619 e código 46A918A.

LASPRO
CONSULTORES

Mensal em - R$

Demonstração do resultado	jul/21	ago/21	set/21	out/21	nov/21	dez/21	2021
Receita	**5.355.939**	**5.605.817**	**5.100.336**	**4.920.789**	**5.363.591**	**5.226.849**	**62.220.354**
(-) Deduções	- 35.056	- 56.174	- 42.477	- 49.631	- 37.282	- 56.691	- 564.130
Receita Liquida	**5.320.884**	**5.549.643**	**5.057.859**	**4.871.159**	**5.326.310**	**5.170.158**	**61.656.224**
Custo	-4.312.433	-4.647.093	-4.203.647	-4.022.137	-4.581.899	-4.361.231	- 51.159.074
Lucro Bruto	**1.008.450**	**902.550**	**854.212**	**849.022**	**744.411**	**808.928**	**10.497.150**
Despesas Operacionais	**- 658.252**	**- 776.288**	**- 754.961**	**- 716.497**	**- 755.400**	**- 851.646**	**- 9.657.022**
(-) Despesas Administrativas	- 323.454	- 428.779	- 433.703	- 376.664	- 381.794	- 462.580	- 4.477.876
(-) Despesas Gerais	- *281.818*	- *261.487*	- *249.983*	- *271.279*	- *292.617*	- *286.168*	- 3.569.910
(-) Despesas com Vendas	- *52.980*	- *86.022*	- *71.275*	- *68.553*	- *79.244*	- *102.065*	- 1.609.236
Resultado Operacional	**350.198**	**126.263**	**99.251**	**132.524**	**- 10.989**	**- 42.718**	**840.128**
Resultado Financeiro	**- 84.322**	**- 82.670**	**- 89.324**	**- 89.793**	**- 82.379**	**- 72.471**	**- 1.209.615**
Receitas Financeiras	*13.326*	*14.022*	*12.295*	*13.506*	*11.909*	*13.248*	131.871
(-) Despesas financeiras	- *97.648*	- *96.691*	- *101.619*	- *103.299*	- *94.288*	- *85.719*	- 1.341.486
Receitas/Despesas não Operacionais	**14.723**	**19.122**	**6.607**	**13.984**	**11.020**	**20.688**	**524.832**
Resultados antes dos impostos	**280.600**	**62.715**	**16.534**	**56.715**	**- 82.348**	**- 94.501**	**155.345**
(-) IRPJ e CSLL	-	-	-				-
Resultado do Periodo	**280.600**	**62.715**	**16.534**	**56.715**	**- 82.348**	**- 94.501**	**155.345**

34. Em análise ao **Resumo da DRE**, temos:

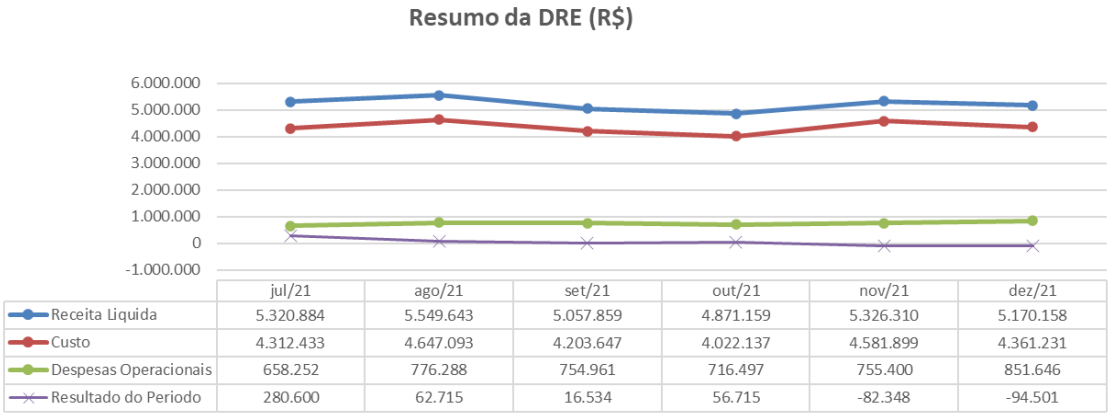

- **Receita Líquida X Custo**: nota-se que o custo acompanhou a flutuação da receita líquida, indicando que ambos estão diretamente ligados.

72-1033.1 CT| MH/MM| AC

Fone: +55 11 3211-3010 / Fax: +55 11 3255-3727
R. Major Quedinho, 111 - 18° andar • Centro
01050-030 • São Paulo/SP
lasproconsultores.com.br

Fone: + 39-02 79 47 65 / Fax: + 39-02 78 44 97
Via Visconti di Modrone n° 8/10
20122 • Milão/Itália
edoardoricci.it

Este documento é cópia do original, assinado digitalmente por ORESTE NESTOR DE SOUZA LASPRO e Tribunal de Justica do Estado de Sao Paulo, protocolado em 04/03/2022 às 13:36 , sob o número WTQT22700075269
Para conferir o original, acesse o site https://esaj.tjsp.jus.br/pastadigital/pg/abrirConferenciaDocumento.do, informe o processo 1001609-89.2020.8.26.0619 e código 46A918A.

LASPRO
CONSULTORES

- **Receita Líquida X Despesas Operacionais**: observa-se que as despesas operacionais apresentaram, de forma geral, tendência linear, não acompanhando as variações da receita líquida.
- **Receita Líquida X Resultado**: nota-se que o resultado apresenta leve similaridade com a receita líquida, sendo impactado também pelos custos e as despesas incorridas.

C. FLUXO DE CAIXA

35. Foram disponibilizados **DFC – Demonstração de Fluxo de Caixa** do último bimestre analisado, estando abaixo ilustrado o do mês de dezembro de 2021, que apresentou acréscimo no caixa e equivalentes de caixa nesse período, próximo a R$ 38 mil (trinta e oito mil reais):

EURO PNEUS COMERCIAL LTDA.		
DEMONSTRAÇÃO DE FLUXO DE CAIXA - MÉTODO DIRETO		
Mensal Periodo 12/2021		
ATIVIDADES OPERACIONAIS		
(+) Recebimento de Clientes	6.410.910,45	-
(+) Recebimento de Juros	11.603,66	-
(+) Duplicatas Descontadas	3.087.599,67	**9.510.113,78**
(-) Pagamento a Fornecedores	(5.280.464,15)	-
(-) Pagamento de Impostos e Encargos	(199.993,30)	-
(-) Pagamento de Salários	(172.489,14)	-
(-) Pagamento de Juros	(31.333,38)	**(5.684.279,97)**
Caixa Líquido Consumido nas Atividades Operacionais	**-**	**3.825.833,81**
ATIVIDADES DE INVESTIMENTOS		
(+) Recebimento pela Venda do Imobilizado	-	-
(-) Pagamento pela Compra de Imobilizado	-	-
Caixa Líquido Consumido nas Atividades de Investimentos		**-**
ATIVIDADES DE FINANCIAMENTOS		
(+) Aumento de Capital Social	-	-
(+) Empréstimos de Curto Prazo	-	-
(-) Pagamentos de Lucros/Dividendos	(26.000,00)	-
Caixa Líquido Gerado nas Atividades de Financiamentos	**-**	**(26.000,00)**
	-	
Saldo Inicial de Caixa e Equivalentes	-	312.684,24
Saldo Final de Caixa e Equivalentes	-	350.877,83
ACRÉSCIMO/REDUÇÃO NO CAIXA E EQUIVALENTES NO PERÍODO	**-**	**38.193,59**

72-1033.1 CT| MH/MM| AC

Fone: +55 11 3211-3010 / Fax: +55 11 3255-3727
R. Major Quedinho, 111 - 18º andar • Centro
01050-030 • São Paulo/SP
lasproconsultores.com.br

Fone: + 39-02 79 47 65 / Fax: + 39-02 78 44 97
Via Visconti di Modrone nº 8/10
20122 • Milão/Itália
edoardoricci.it

Este documento é cópia do original, assinado digitalmente por ORESTE NESTOR DE SOUZA LASPRO e Tribunal de Justica do Estado de Sao Paulo, protocolado em 04/03/2022 às 13:36 , sob o número WTQT22700075269
Para conferir o original, acesse o site https://esaj.tjsp.jus.br/pastadigital/pg/abrirConferenciaDocumento.do, informe o processo 1001609-89.2020.8.26.0619 e código 46A918A.

LASPRO
CONSULTORES

D. FUNCIONÁRIOS

36. Foram disponibilizados os seguintes relatórios da matriz e das filiais: relatório de folha de pagamento analítica, relatório de provisões de Férias e 13º salário, folha de *pró-labore*, protocolo de envio de conectividade social, SEFIP e guias de FGTS, IRRF e INSS com os devidos comprovantes de recolhimento.

37. De acordo com informações extraídas das folhas de pagamento, em dezembro de 2021, há 50 (cinquenta) funcionários ativos, conforme quadro abaixo:

Funcionários	jul/21	ago/21	set/21	out/21	nov/21	dez/21
Saldo Inicial	51	50	49	49	49	48
Admissão	-	-	-	-	-	2
Demissão	1	1	-	-	1	-
Total	**50**	**49**	**49**	**49**	**48**	**50**

Fonte: Folha de pagamento

38. As **Obrigações Trabalhistas**, em dezembro de 2021, estão assim distribuídas:

72-1033.1 CT| MH/MM| AC

Fone: +55 11 3211-3010 / Fax: +55 11 3255-3727
R. Major Quedinho, 111 - 18º andar • Centro
01050-030 • São Paulo/SP
lasproconsultores.com.br

Fone: + 39-02 79 47 65 / Fax: + 39-02 78 44 97
Via Visconti di Modrone nº 8/10
20122 • Milão/Itália
edoardoricci.it

Este documento é cópia do original, assinado digitalmente por ORESTE NESTOR DE SOUZA LASPRO e Tribunal de Justica do Estado de Sao Paulo, protocolado em 04/03/2022 às 13:36 , sob o número WTQT22700075269
Para conferir o original, acesse o site https://esaj.tjsp.jus.br/pastadigital/pg/abrirConferenciaDocumento.do, informe o processo 1001609-89.2020.8.26.0619 e código 46A918A.

LASPRO
CONSULTORES

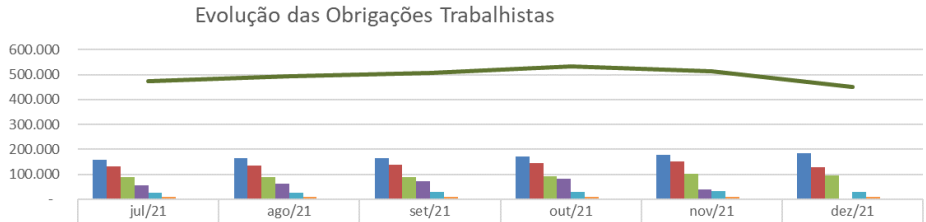

	jul/21	ago/21	set/21	out/21	nov/21	dez/21
Provisão Férias a Pagar	159.720	163.576	166.094	172.118	179.136	185.388
Provisão INSS Férias 13.Salário	130.766	135.101	139.515	144.767	150.568	127.288
Salários a Pagar	90.058	89.372	88.772	92.619	102.067	96.875
Provisão 13.Salário a Pagar	55.664	62.867	71.323	80.844	38.608	
Provisão FGTS Férias 13.Salário	26.314	27.505	28.407	29.643	31.162	29.469
Pro-Labore a Pagar	10.958	10.958	10.958	10.958	10.958	10.958
Assist. Médica Odontológica	2.101	2.059	2.097	1.891	1.997	1.997
Rescisão Trabalhista a Pagar	-	2.372	-	-	-	-
Obrigações Trabalhistas	475.581	493.811	507.166	532.840	514.496	451.975

- Observa-se que as **Provisões** trabalhistas, relativas às férias e 13° salários são os principais responsáveis pela movimentação da rubrica nesse período.

E. IMPOSTOS

39. As **Obrigações Tributárias**, em dezembro de 2021, estão assim distribuídas:

72-1033.1 CT| MH/MM| AC

Fone: +55 11 3211-3010 / Fax: +55 11 3255-3727
R. Major Quedinho, 111 - 18° andar • Centro
01050-030 • São Paulo/SP
lasproconsultores.com.br

Fone: + 39-02 79 47 65 / Fax: + 39-02 78 44 97
Via Visconti di Modrone n° 8/10
20122 • Milão/Itália
edoardoricci.it

Este documento é cópia do original, assinado digitalmente por ORESTE NESTOR DE SOUZA LASPRO e Tribunal de Justica do Estado de Sao Paulo, protocolado em 04/03/2022 às 13:36 , sob o número WTQT22700075269
Para conferir o original, acesse o site https://esaj.tjsp.jus.br/pastadigital/pg/abrirConferenciaDocumento.do, informe o processo 1001609-89.2020.8.26.0619 e código 46A918A.

LASPRO
CONSULTORES

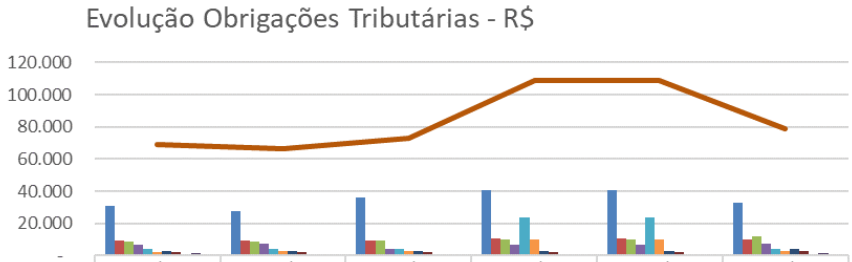

	jul/21	ago/21	set/21	out/21	nov/21	dez/21
Previdência Social a Recolher	30.639	27.415	36.255	40.810	40.810	33.076
FGTS a Recolher	9.407	9.210	9.100	10.374	10.374	9.912
Cofins a Recolher	8.696	8.967	9.600	10.098	10.098	11.931
IRRFonte a Recolher	6.907	7.297	4.385	6.532	6.532	7.461
IRPJ a Recolher	4.301	4.301	4.301	23.542	23.542	4.300
CSLL a Recolher	2.082	2.611	2.620	10.259	10.259	2.608
ISS a Recolher	2.761	2.589	2.628	2.688	2.688	4.308
PIS a Recolher	1.857	1.913	2.055	2.165	2.165	2.560
Contribuição Assist. Recolher	853	908	885	985	985	1.000
ICMS a Recolher	1.193	789	1.167	1.059	1.059	1.728
Contribuição Confer.a Recolher	167	167	167	134	134	167
Obrigações Tributárias	68.864	66.167	73.164	108.646	108.646	79.052

40. Foram disponibilizados, para o período em análise, os livros de entrada e saída, guias de recolhimento de PIS, COFINS e ICMS, com os devidos comprovantes de recolhimento e apurações dos seguintes meses:

- Livro de entrada Matriz, Araraquara, Campinas e Ribeirão Preto;
- Livro de saída Matriz, Araraquara, Campinas e Ribeirão Preto;
- Apuração ICMS Matriz, Araraquara, Campinas e Ribeirão Preto;
- Apuração de PIS e COFINS;
- Darf's de ICMS, IRRF, PIS, COFINS e ISS, com os devidos comprovantes de pagamentos.

72-1033.1 CT| MH/MM| AC

Fone: +55 11 3211-3010 / Fax: +55 11 3255-3727
R. Major Quedinho, 111 - 18° andar • Centro
01050-030 • São Paulo/SP
lasproconsultores.com.br

Fone: + 39-02 79 47 65 / Fax: + 39-02 78 44 97
Via Visconti di Modrone n° 8/10
20122 • Milão/Itália
edoardoricci.it

Este documento é cópia do original, assinado digitalmente por ORESTE NESTOR DE SOUZA LASPRO e Tribunal de Justica do Estado de Sao Paulo, protocolado em 04/03/2022 às 13:36 , sob o número WTQT22700075269
Para conferir o original, acesse o site https://esaj.tjsp.jus.br/pastadigital/pg/abrirConferenciaDocumento.do, informe o processo 1001609-89.2020.8.26.0619 e código 46A918A.

LASPRO
CONSULTORES

F. DEMAIS RELATÓRIOS

41. Foi disponibilizada a EFD Contribuição (Escrituração Fiscal Digital) de dezembro de 2021.

III. CRONOGRAMA PROCESSUAL

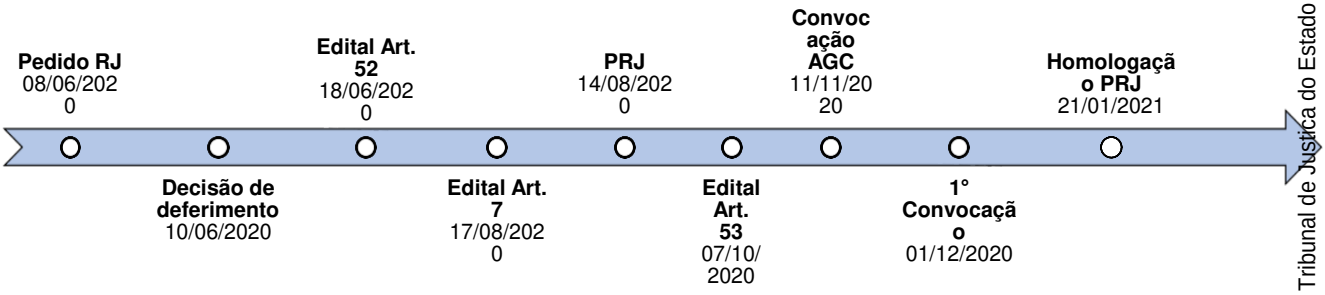

IV. PLANO DE RECUPERAÇÃO JUDICIAL

42. Em 14 de agosto de 2020, foi protocolizado o Plano de Recuperação Judicial, sob às fls. 3.887/3.912.

43. Na data de 01 de dezembro de 2020, foi instalada, em 1ª Convocação, a Assembleia Geral de Credores, onde restou aprovado o Plano de Recuperação Judicial, pela maioria dos credores, sendo, na Classe III, por 83,33% dos presentes (cabeça) e 95,03% (valor) e na Classe IV por 100% dos credores presentes (cabeça) com posterior homologação judicial, em r. decisão de fls. 4.238/4.246, proferida em 17 de dezembro de 2020.

Fone: +55 11 3211-3010 / Fax: +55 11 3255-3727
R. Major Quedinho, 111 - 18° andar • Centro
01050-030 • São Paulo/SP
lasproconsultores.com.br

Fone: + 39-02 79 47 65 / Fax: + 39-02 78 44 97
Via Visconti di Modrone n° 8/10
20122 • Milão/Itália
edoardoricci.it

Este documento é cópia do original, assinado digitalmente por ORESTE NESTOR DE SOUZA LASPRO e Tribunal de Justica do Estado de Sao Paulo, protocolado em 04/03/2022 às 13:36 , sob o número WTQT22700075269
Para conferir o original, acesse o site https://esaj.tjsp.jus.br/pastadigital/pg/abrirConferenciaDocumento.do, informe o processo 1001609-89.2020.8.26.0619 e código 46A918A.

LASPRO
CONSULTORES

44. O Plano de Recuperação Judicial apresentou a seguinte proposta de pagamento, *ipsis litteris*:

- "Credores Trabalhistas (Classe I): Na forma da Lei, sem deságio e em até 1 (um) ano da publicação da decisão que homologar o Plano de Recuperação Judicial."
- "Credores Quirografários (Classe III):
  - Desconto (Deságio) de 40% (quarenta por cento);
  - Carência de 24 (vinte e quatro) meses da publicação da decisão que homologar o Plano de Recuperação Judicial;
  - Pagamento em 72 (setenta e duas) parcelas mensais e consecutivas, com taxa de juros de 3% (três por cento) ao ano aplicada desde a data da publicação da decisão que homologar o Plano de Recuperação Judicial."
- "Credores de Pequeno Porte e Microempresas (Classe IV):
  - Desconto (Deságio) de 0% (zero por cento);
  - Carência de 3 (três) meses da publicação da decisão que homologar o Plano de Recuperação Judicial;
  - Pagamento à vista".

45. Foi proferida r. decisão que homologou, com ressalvas, o Plano de Recuperação Judicial, nos seguintes termos:

"Assim, os créditos sujeitos ao plano de recuperação judicial deverão ser corrigidos monetariamente com base na Tabela Prática do TJSP.

Fone: +55 11 3211-3010 / Fax: +55 11 3255-3727
R. Major Quedinho, 111 - 18º andar • Centro
01050-030 • São Paulo/SP
lasproconsultores.com.br

Fone: + 39-02 79 47 65 / Fax: + 39-02 78 44 97
Via Visconti di Modrone nº 8/10
20122 • Milão/Itália
edoardoricci.it

Este documento é cópia do original, assinado digitalmente por ORESTE NESTOR DE SOUZA LASPRO e Tribunal de Justica do Estado de Sao Paulo, protocolado em 04/03/2022 às 13:36 , sob o número WTQT22700075269
Para conferir o original, acesse o site https://esaj.tjsp.jus.br/pastadigital/pg/abrirConferenciaDocumento.do, informe o processo 1001609-89.2020.8.26.0619 e código 46A918A.

LASPRO
CONSULTORES

Por outro lado, nos termos do Enunciado II, do TJSP, o período de supervisão judicial previsto no art. 61, caput, da Lei 11.101/2005, deverá ter início após o período de carência fixado no plano.

Quanto as cláusulas que tratam da alienação de bens (cláusula 3.4 e 13.14), deverá haver, quando o caso, a aplicação do art. 66, da Lei 11.101/2005.

Acerca da cláusula 10.4, onde há previsão de leilão reverso de créditos, acolho as ponderações da Administradora Judicial, de modo que a aludida cláusula deverá ser aplicada de forma ampla a todos os credores sujeitos a recuperação judicial, e não apenas aos credores extraconcursais, como restou consignado no plano".

46. Em face de referida decisão que homologou o Plano de Recuperação Judicial foram interpostos dois Agravos de Instrumento, nº 2023541-96.2021.8.26.0000, da credora Pirelli Comercial de Pneus Brasil Ltda., e nº 2024226-06.2021.8.26.0000, interposto pelo Agravante Maggion Indústrias de Pneus e Máquinas Ltda.

47. Ao Agravo de Instrumento nº. 2024226-06.2021.8.26.0000 foi concedido o efeito suspensivo em 26 de fevereiro de 2021. No entanto, antes do julgamento do recurso, a credora Roz Mizrahi (cessionária do crédito pertencente à Maggion Indústrias de Pneus e Máquinas Ltda.) peticionou nos autos, desistindo do recurso, nos termos do art. 998 do CPC. Em 09/08/2021, proferiu-se decisão monocrática homologando o pedido de desistência do recurso.

Fone: +55 11 3211-3010 / Fax: +55 11 3255-3727
R. Major Quedinho, 111 - 18º andar • Centro
01050-030 • São Paulo/SP
lasproconsultores.com.br

Fone: + 39-02 79 47 65 / Fax: + 39-02 78 44 97
Via Visconti di Modrone nº 8/10
20122 • Milão/Itália
edoardoricci.it

Este documento é cópia do original, assinado digitalmente por ORESTE NESTOR DE SOUZA LASPRO e Tribunal de Justica do Estado de Sao Paulo, protocolado em 04/03/2022 às 13:36 , sob o número WTQT22700075269
Para conferir o original, acesse o site https://esaj.tjsp.jus.br/pastadigital/pg/abrirConferenciaDocumento.do, informe o processo 1001609-89.2020.8.26.0619 e código 46A918A.

LASPRO
CONSULTORES

48. No Agravo de Instrumento nº. 2023541-96.2021.8.26.0000 não houve pedido liminar, porém, às fls. 654/658, as Agravantes Pirelli Comercial de Pneus Brasil Ltda. e Comercial de Pneus Brasil Ltda. solicitaram a concessão do efeito suspensivo. A petição não foi, por ora, analisada.

V. DILIGÊNCIA

Data: 21.10.21

Local: Avenida Ralpho Leite de Barros, nr. 101 – CEP. 13040-020 – Jardim do Trevo – Campinas - SP

Responsável: Sr. Ygor Galuban

Preposto: Pedro Roberto da Silva

Visão da Loja

Área de Atendimento aos Clientes

72-1033.1 CT| MH/MM| AC

Este documento é cópia do original, assinado digitalmente por ORESTE NESTOR DE SOUZA LASPRO e Tribunal de Justica do Estado de Sao Paulo, protocolado em 04/03/2022 às 13:36 , sob o número WTQT22700075269
Para conferir o original, acesse o site https://esaj.tjsp.jus.br/pastadigital/pg/abrirConferenciaDocumento.do, informe o processo 1001609-89.2020.8.26.0619 e código 46A918A.

LASPRO
CONSULTORES

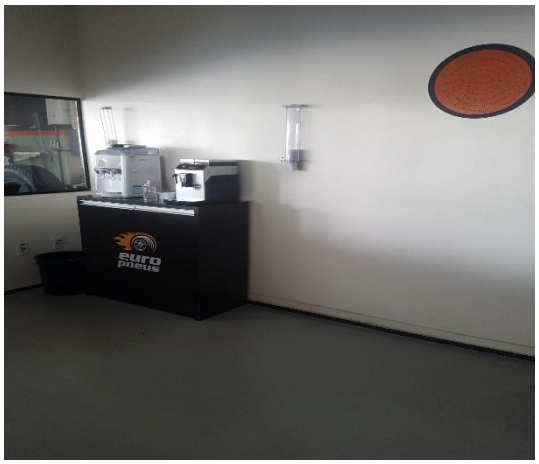

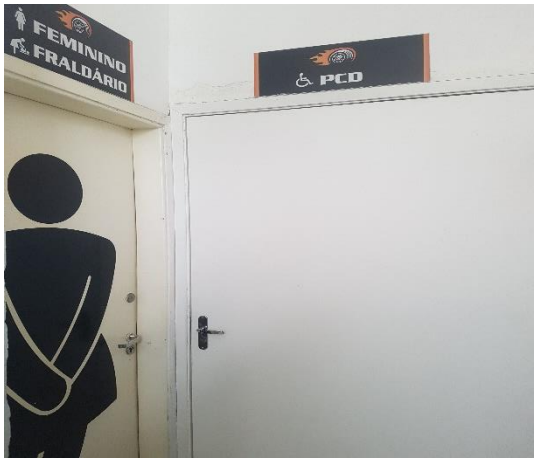

Área de Prestação de Serviços

72-1033.1 CT| MH/MM| AC

Fone: +55 11 3211-3010 / Fax: +55 11 3255-3727
R. Major Quedinho, 111 - 18º andar • Centro
01050-030 • São Paulo/SP
lasproconsultores.com.br

Fone: + 39-02 79 47 65 / Fax: + 39-02 78 44 97
Via Visconti di Modrone nº 8/10
20122 • Milão/Itália
edoardoricci.it

Este documento é cópia do original, assinado digitalmente por ORESTE NESTOR DE SOUZA LASPRO e Tribunal de Justica do Estado de Sao Paulo, protocolado em 04/03/2022 às 13:36 , sob o número WTQT22700075269
Para conferir o original, acesse o site https://esaj.tjsp.jus.br/pastadigital/pg/abrirConferenciaDocumento.do, informe o processo 1001609-89.2020.8.26.0619 e código 46A918A.

LASPRO
CONSULTORES

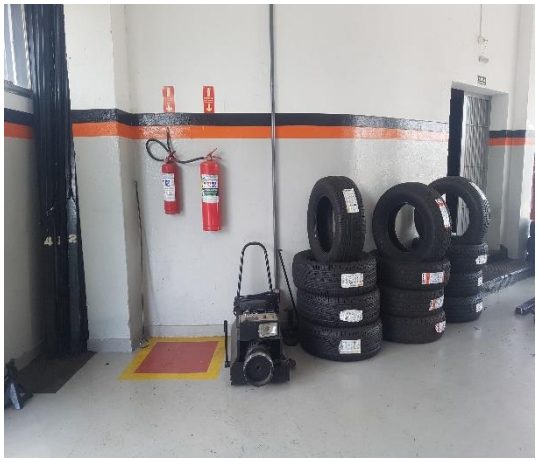

72-1033.1 CT| MH/MM| AC

Fone: +55 11 3211-3010 / Fax: +55 11 3255-3727
R. Major Quedinho, 111 - 18º andar • Centro
01050-030 • São Paulo/SP
lasproconsultores.com.br

Fone: + 39-02 79 47 65 / Fax: + 39-02 78 44 97
Via Visconti di Modrone nº 8/10
20122 • Milão/Itália
edoardoricci.it

Este documento é cópia do original, assinado digitalmente por ORESTE NESTOR DE SOUZA LASPRO e Tribunal de Justica do Estado de Sao Paulo, protocolado em 04/03/2022 às 13:36 , sob o número WTQT22700075269
Para conferir o original, acesse o site https://esaj.tjsp.jus.br/pastadigital/pg/abrirConferenciaDocumento.do, informe o processo 1001609-89.2020.8.26.0619 e código 46A918A.

LASPRO
CONSULTORES

72-1033.1 CT| MH/MM| AC

Fone: +55 11 3211-3010 / Fax: +55 11 3255-3727
R. Major Quedinho, 111 - 18º andar • Centro
01050-030 • São Paulo/SP
lasproconsultores.com.br

Fone: + 39-02 79 47 65 / Fax: + 39-02 78 44 97
Via Visconti di Modrone nº 8/10
20122 • Milão/Itália
edoardoricci.it

Este documento é cópia do original, assinado digitalmente por ORESTE NESTOR DE SOUZA LASPRO e Tribunal de Justica do Estado de Sao Paulo, protocolado em 04/03/2022 às 13:36 , sob o número WTQT22700075269
Para conferir o original, acesse o site https://esaj.tjsp.jus.br/pastadigital/pg/abrirConferenciaDocumento.do, informe o processo 1001609-89.2020.8.26.0619 e código 46A918A.

LASPRO
CONSULTORES

Estoque

72-1033.1 CT| MH/MM| AC

Fone: +55 11 3211-3010 / Fax: +55 11 3255-3727
R. Major Quedinho, 111 - 18° andar • Centro
01050-030 • São Paulo/SP
lasproconsultores.com.br

Fone: + 39-02 79 47 65 / Fax: + 39-02 78 44 97
Via Visconti di Modrone n° 8/10
20122 • Milão/Itália
edoardoricci.it

Este documento é cópia do original, assinado digitalmente por ORESTE NESTOR DE SOUZA LASPRO e Tribunal de Justica do Estado de Sao Paulo, protocolado em 04/03/2022 às 13:36 , sob o número WTQT22700075269
Para conferir o original, acesse o site https://esaj.tjsp.jus.br/pastadigital/pg/abrirConferenciaDocumento.do, informe o processo 1001609-89.2020.8.26.0619 e código 46A918A.

LASPRO
CONSULTORES

Reciclagem

72-1033.1 CT| MH/MM| AC

Fone: +55 11 3211-3010 / Fax: +55 11 3255-3727
R. Major Quedinho, 111 - 18° andar • Centro
01050-030 • São Paulo/SP
lasproconsultores.com.br

Fone: + 39-02 79 47 65 / Fax: + 39-02 78 44 97
Via Visconti di Modrone n° 8/10
20122 • Milão/Itália
edoardoricci.it

Este documento é cópia do original, assinado digitalmente por ORESTE NESTOR DE SOUZA LASPRO e Tribunal de Justica do Estado de Sao Paulo, protocolado em 04/03/2022 às 13:36 , sob o número WTQT22700075269
Para conferir o original, acesse o site https://esaj.tjsp.jus.br/pastadigital/pg/abrirConferenciaDocumento.do, informe o processo 1001609-89.2020.8.26.0619 e código 46A918A.

LASPRO
CONSULTORES

Elevador

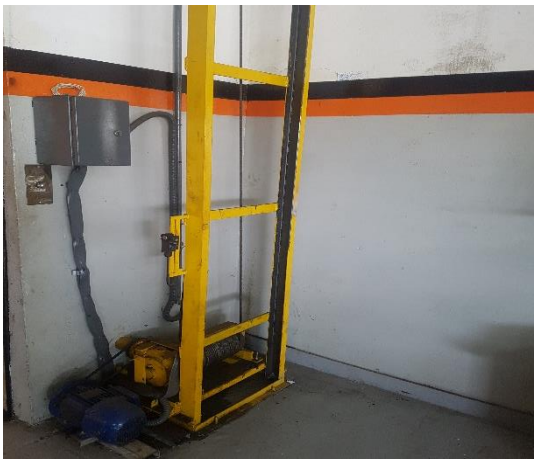

Refeitório

72-1033.1 CT| MH/MM| AC

Fone: +55 11 3211-3010 / Fax: +55 11 3255-3727
R. Major Quedinho, 111 - 18º andar • Centro
01050-030 • São Paulo/SP
lasproconsultores.com.br

Fone: + 39-02 79 47 65 / Fax: + 39-02 78 44 97
Via Visconti di Modrone nº 8/10
20122 • Milão/Itália
edoardoricci.it

Este documento é cópia do original, assinado digitalmente por ORESTE NESTOR DE SOUZA LASPRO e Tribunal de Justica do Estado de Sao Paulo, protocolado em 04/03/2022 às 13:36 , sob o número WTQT22700075269
Para conferir o original, acesse o site https://esaj.tjsp.jus.br/pastadigital/pg/abrirConferenciaDocumento.do, informe o processo 1001609-89.2020.8.26.0619 e código 46A918A.

LASPRO
CONSULTORES

Preposto: Pedro Roberto da Silva

Data: 11.11.21

Local: Rua Doutor Francisco Junqueira, nr. 1795 – CEP. 14091-000 – Jardim Macedo – Ribeirão Preto - SP

Responsável: Sr. Juliano F. Mondadore / Ygor Galuban

Preposto: Pedro Roberto da Silva

Visão da Loja

72-1033.1 CT| MH/MM| AC

Este documento é cópia do original, assinado digitalmente por ORESTE NESTOR DE SOUZA LASPRO e Tribunal de Justica do Estado de Sao Paulo, protocolado em 04/03/2022 às 13:36 , sob o número WTQT22700075269
Para conferir o original, acesse o site https://esaj.tjsp.jus.br/pastadigital/pg/abrirConferenciaDocumento.do, informe o processo 1001609-89.2020.8.26.0619 e código 46A918A.

LASPRO
CONSULTORES

Área de Atendimento aos Clientes

72-1033.1 CT| MH/MM| AC

Fone: +55 11 3211-3010 / Fax: +55 11 3255-3727
R. Major Quedinho, 111 - 18° andar • Centro
01050-030 • São Paulo/SP
lasproconsultores.com.br

Fone: + 39-02 79 47 65 / Fax: + 39-02 78 44 97
Via Visconti di Modrone n° 8/10
20122 • Milão/Itália
edoardoricci.it

Este documento é cópia do original, assinado digitalmente por ORESTE NESTOR DE SOUZA LASPRO e Tribunal de Justica do Estado de Sao Paulo, protocolado em 04/03/2022 às 13:36 , sob o número WTQT22700075269
Para conferir o original, acesse o site https://esaj.tjsp.jus.br/pastadigital/pg/abrirConferenciaDocumento.do, informe o processo 1001609-89.2020.8.26.0619 e código 46A918A.

LASPRO
CONSULTORES

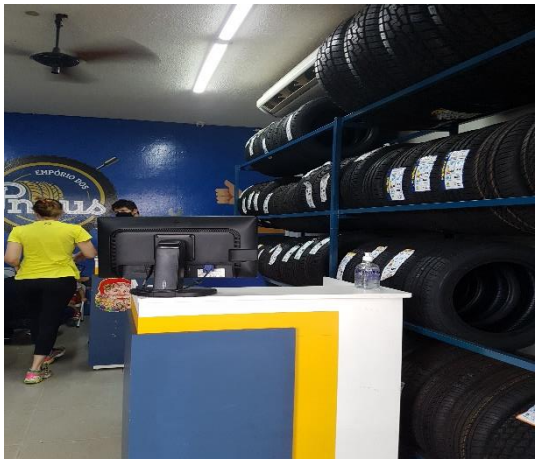

Área Administrativa / Comercial

Copa Sanitário

72-1033.1 CT| MH/MM| AC

Fone: +55 11 3211-3010 / Fax: +55 11 3255-3727
R. Major Quedinho, 111 - 18º andar • Centro
01050-030 • São Paulo/SP
lasproconsultores.com.br

Fone: + 39-02 79 47 65 / Fax: + 39-02 78 44 97
Via Visconti di Modrone nº 8/10
20122 • Milão/Itália
edoardoricci.it

Este documento é cópia do original, assinado digitalmente por ORESTE NESTOR DE SOUZA LASPRO e Tribunal de Justica do Estado de Sao Paulo, protocolado em 04/03/2022 às 13:36 , sob o número WTQT22700075269
Para conferir o original, acesse o site https://esaj.tjsp.jus.br/pastadigital/pg/abrirConferenciaDocumento.do, informe o processo 1001609-89.2020.8.26.0619 e código 46A918A.

LASPRO
CONSULTORES

Estoque

72-1033.1 CT| MH/MM| AC

Fone: +55 11 3211-3010 / Fax: +55 11 3255-3727
R. Major Quedinho, 111 - 18º andar • Centro
01050-030 • São Paulo/SP
lasproconsultores.com.br

Fone: + 39-02 79 47 65 / Fax: + 39-02 78 44 97
Via Visconti di Modrone nº 8/10
20122 • Milão/Itália
edoardoricci.it

Este documento é cópia do original, assinado digitalmente por ORESTE NESTOR DE SOUZA LASPRO e Tribunal de Justica do Estado de Sao Paulo, protocolado em 04/03/2022 às 13:36 , sob o número WTQT22700075269
Para conferir o original, acesse o site https://esaj.tjsp.jus.br/pastadigital/pg/abrirConferenciaDocumento.do, informe o processo 1001609-89.2020.8.26.0619 e código 46A918A.

LASPRO
CONSULTORES

Área de Prestação de Serviços / Preposto

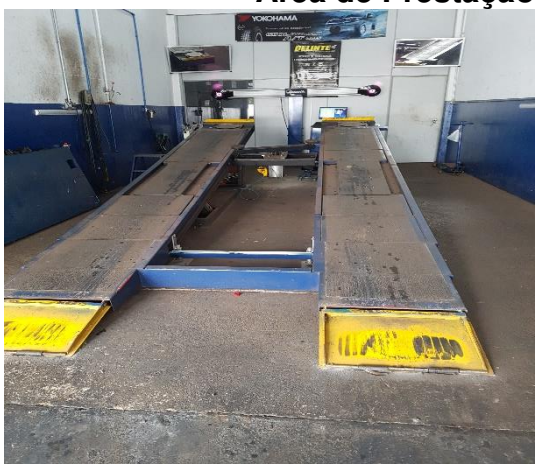

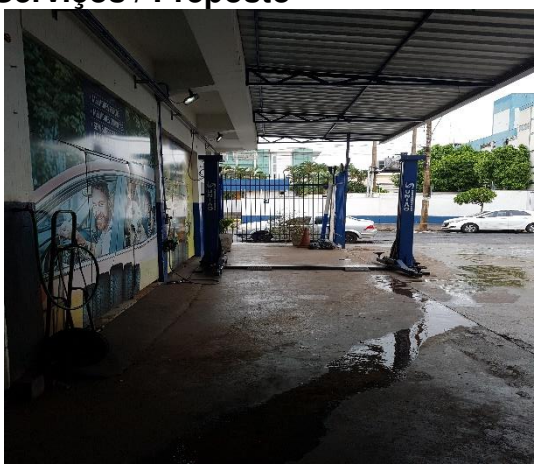

72-1033.1 CT| MH/MM| AC

Fone: +55 11 3211-3010 / Fax: +55 11 3255-3727
R. Major Quedinho, 111 - 18º andar • Centro
01050-030 • São Paulo/SP
lasproconsultores.com.br

Fone: + 39-02 79 47 65 / Fax: + 39-02 78 44 97
Via Visconti di Modrone nº 8/10
20122 • Milão/Itália
edoardoricci.it

Este documento é cópia do original, assinado digitalmente por ORESTE NESTOR DE SOUZA LASPRO e Tribunal de Justica do Estado de Sao Paulo, protocolado em 04/03/2022 às 13:36 , sob o número WTQT22700075269
Para conferir o original, acesse o site https://esaj.tjsp.jus.br/pastadigital/pg/abrirConferenciaDocumento.do, informe o processo 1001609-89.2020.8.26.0619 e código 46A918A.

LASPRO
CONSULTORES

Data: 10.12.21

Local: Avenida Ralpho Leite de Barros, nr. 101 – CEP. 13040-020 – Jardim do Trevo – Campinas - SP

Responsável: Sr. Ygor Galuban

Preposto: Pedro Roberto da Silva

Entrada da Loja

72-1033.1 CT| MH/MM| AC

Fone: +55 11 3211-3010 / Fax: +55 11 3255-3727
R. Major Quedinho, 111 - 18° andar • Centro
01050-030 • São Paulo/SP
lasproconsultores.com.br

Fone: + 39-02 79 47 65 / Fax: + 39-02 78 44 97
Via Visconti di Modrone n° 8/10
20122 • Milão/Itália
edoardoricci.it

Este documento é cópia do original, assinado digitalmente por ORESTE NESTOR DE SOUZA LASPRO e Tribunal de Justica do Estado de Sao Paulo, protocolado em 04/03/2022 às 13:36 , sob o número WTQT22700075269
Para conferir o original, acesse o site https://esaj.tjsp.jus.br/pastadigital/pg/abrirConferenciaDocumento.do, informe o processo 1001609-89.2020.8.26.0619 e código 46A918A.

LASPRO
CONSULTORES

Área de Atendimento aos Clientes

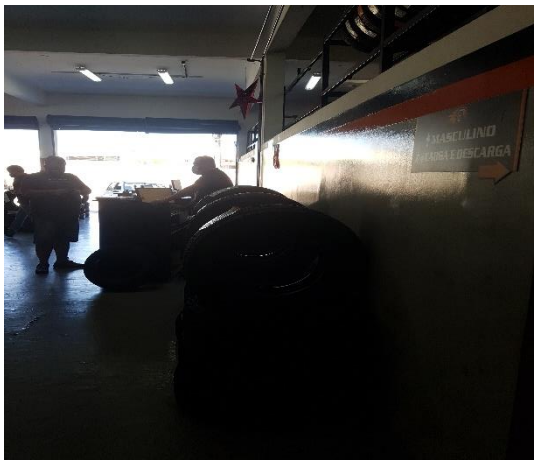

72-1033.1 CT| MH/MM| AC

Fone: +55 11 3211-3010 / Fax: +55 11 3255-3727
R. Major Quedinho, 111 - 18° andar • Centro
01050-030 • São Paulo/SP
lasproconsultores.com.br

Fone: + 39-02 79 47 65 / Fax: + 39-02 78 44 97
Via Visconti di Modrone n° 8/10
20122 • Milão/Itália
edoardoricci.it

Este documento é cópia do original, assinado digitalmente por ORESTE NESTOR DE SOUZA LASPRO e Tribunal de Justica do Estado de Sao Paulo, protocolado em 04/03/2022 às 13:36 , sob o número WTQT22700075269
Para conferir o original, acesse o site https://esaj.tjsp.jus.br/pastadigital/pg/abrirConferenciaDocumento.do, informe o processo 1001609-89.2020.8.26.0619 e código 46A918A.

LASPRO
CONSULTORES

72-1033.1 CT| MH/MM| AC

Fone: +55 11 3211-3010 / Fax: +55 11 3255-3727
R. Major Quedinho, 111 - 18º andar • Centro
01050-030 • São Paulo/SP
lasproconsultores.com.br

Fone: + 39-02 79 47 65 / Fax: + 39-02 78 44 97
Via Visconti di Modrone nº 8/10
20122 • Milão/Itália
edoardoricci.it

Este documento é cópia do original, assinado digitalmente por ORESTE NESTOR DE SOUZA LASPRO e Tribunal de Justica do Estado de Sao Paulo, protocolado em 04/03/2022 às 13:36 , sob o número WTQT22700075269
Para conferir o original, acesse o site https://esaj.tjsp.jus.br/pastadigital/pg/abrirConferenciaDocumento.do, informe o processo 1001609-89.2020.8.26.0619 e código 46A918A.

LASPRO
CONSULTORES

Área de Execução dos Serviços

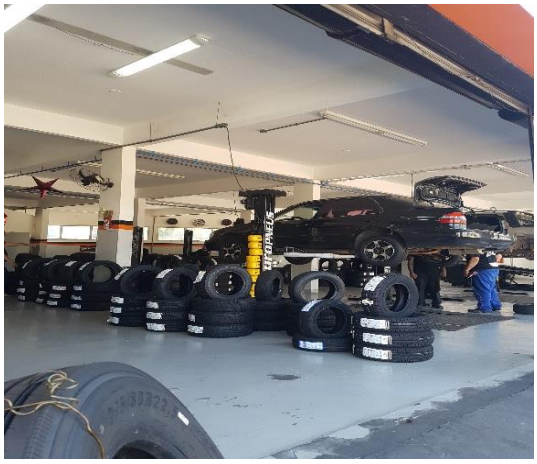

72-1033.1 CT| MH/MM| AC

Fone: +55 11 3211-3010 / Fax: +55 11 3255-3727
R. Major Quedinho, 111 - 18º andar • Centro
01050-030 • São Paulo/SP
lasproconsultores.com.br

Fone: + 39-02 79 47 65 / Fax: + 39-02 78 44 97
Via Visconti di Modrone nº 8/10
20122 • Milão/Itália
edoardoricci.it

Este documento é cópia do original, assinado digitalmente por ORESTE NESTOR DE SOUZA LASPRO e Tribunal de Justica do Estado de Sao Paulo, protocolado em 04/03/2022 às 13:36 , sob o número WTQT22700075269
Para conferir o original, acesse o site https://esaj.tjsp.jus.br/pastadigital/pg/abrirConferenciaDocumento.do, informe o processo 1001609-89.2020.8.26.0619 e código 46A918A.

LASPRO
CONSULTORES

72-1033.1 CT| MH/MM| AC

Fone: +55 11 3211-3010 / Fax: +55 11 3255-3727
R. Major Quedinho, 111 - 18º andar • Centro
01050-030 • São Paulo/SP
lasproconsultores.com.br

Fone: + 39-02 79 47 65 / Fax: + 39-02 78 44 97
Via Visconti di Modrone nº 8/10
20122 • Milão/Itália
edoardoricci.it

Este documento é cópia do original, assinado digitalmente por ORESTE NESTOR DE SOUZA LASPRO e Tribunal de Justica do Estado de Sao Paulo, protocolado em 04/03/2022 às 13:36 , sob o número WTQT22700075269
Para conferir o original, acesse o site https://esaj.tjsp.jus.br/pastadigital/pg/abrirConferenciaDocumento.do, informe o processo 1001609-89.2020.8.26.0619 e código 46A918A.

LASPRO
CONSULTORES

Estoque

72-1033.1 CT| MH/MM| AC

Fone: +55 11 3211-3010 / Fax: +55 11 3255-3727
R. Major Quedinho, 111 - 18º andar • Centro
01050-030 • São Paulo/SP
lasproconsultores.com.br

Fone: + 39-02 79 47 65 / Fax: + 39-02 78 44 97
Via Visconti di Modrone nº 8/10
20122 • Milão/Itália
edoardoricci.it

Este documento é cópia do original, assinado digitalmente por ORESTE NESTOR DE SOUZA LASPRO e Tribunal de Justica do Estado de Sao Paulo, protocolado em 04/03/2022 às 13:36 , sob o número WTQT22700075269
Para conferir o original, acesse o site https://esaj.tjsp.jus.br/pastadigital/pg/abrirConferenciaDocumento.do, informe o processo 1001609-89.2020.8.26.0619 e código 46A918A.

LASPRO
CONSULTORES

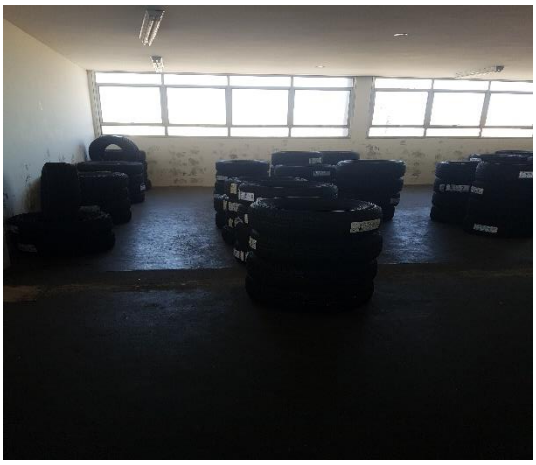

Reciclagem

72-1033.1 CT| MH/MM| AC

Fone: +55 11 3211-3010 / Fax: +55 11 3255-3727
R. Major Quedinho, 111 - 18º andar • Centro
01050-030 • São Paulo/SP
lasproconsultores.com.br

Fone: + 39-02 79 47 65 / Fax: + 39-02 78 44 97
Via Visconti di Modrone nº 8/10
20122 • Milão/Itália
edoardoricci.it

Este documento é cópia do original, assinado digitalmente por ORESTE NESTOR DE SOUZA LASPRO e Tribunal de Justica do Estado de Sao Paulo, protocolado em 04/03/2022 às 13:36 , sob o número WTQT22700075269
Para conferir o original, acesse o site https://esaj.tjsp.jus.br/pastadigital/pg/abrirConferenciaDocumento.do, informe o processo 1001609-89.2020.8.26.0619 e código 46A918A.

LASPRO
CONSULTORES

Refeitório

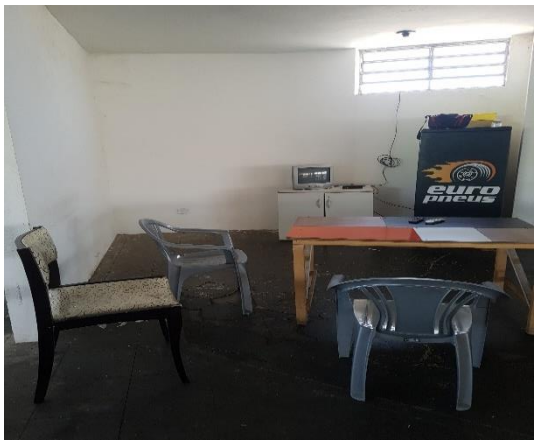

Elevador

72-1033.1 CT| MH/MM| AC

Fone: +55 11 3211-3010 / Fax: +55 11 3255-3727
R. Major Quedinho, 111 - 18º andar • Centro
01050-030 • São Paulo/SP
lasproconsultores.com.br

Fone: + 39-02 79 47 65 / Fax: + 39-02 78 44 97
Via Visconti di Modrone nº 8/10
20122 • Milão/Itália
edoardoricci.it

Este documento é cópia do original, assinado digitalmente por ORESTE NESTOR DE SOUZA LASPRO e Tribunal de Justica do Estado de Sao Paulo, protocolado em 04/03/2022 às 13:36 , sob o número WTQT22700075269
Para conferir o original, acesse o site https://esaj.tjsp.jus.br/pastadigital/pg/abrirConferenciaDocumento.do, informe o processo 1001609-89.2020.8.26.0619 e código 46A918A.

LASPRO
CONSULTORES

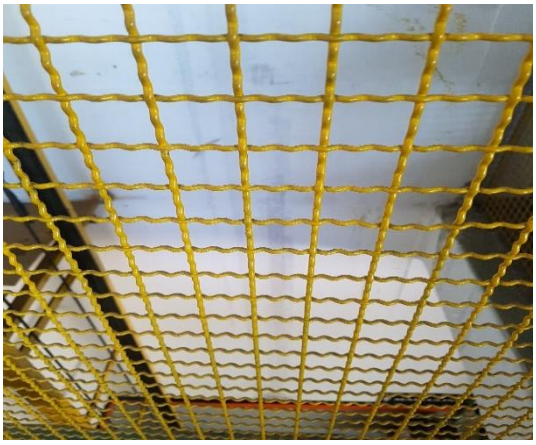

Preposto: Pedro Roberto da Silva

VI. PENDÊNCIAS

49. Se faz necessária a disponibilização do passivo segregado em dívidas concursais e extraconcursais de janeiro a dezembro de 2021, bem como os extratos bancários de **todas as contas correntes e de aplicações financeiras**, além dos relatórios financeiros que sustentem as rubricas de Clientes e Fornecedores.

72-1033.1 CT| MH/MM| AC

Este documento é cópia do original, assinado digitalmente por ORESTE NESTOR DE SOUZA LASPRO e Tribunal de Justica do Estado de Sao Paulo, protocolado em 04/03/2022 às 13:36 , sob o número WTQT22700075269
Para conferir o original, acesse o site https://esaj.tjsp.jus.br/pastadigital/pg/abrirConferenciaDocumento.do, informe o processo 1001609-89.2020.8.26.0619 e código 46A918A.

LASPRO
CONSULTORES

50. Acrescenta-se, maiores esclarecimentos quanto:

- Redução do Ativo Imobilizado, ocorrido no mês de novembro de 2021.
- Andamento dos pagamentos dos credores relativos às classes I e IV.

VII. CONCLUSÃO

51. De acordo com análise da documentação disponibilizada, a **EURO PNEUS** permanece operando normalmente, mantendo bons indicadores de liquidez corrente e de endividamento geral, indicando que para possível quitação das obrigações é capaz de honrar suas dívidas, no entanto, se faz necessário recorrer a desmobilização.

52. Entretanto, observa-se redução na receita no último trimestre de 2021, quando comparado com o mesmo período do ano anterior, indo na não contramão com o mercado de pneus, conforme notícia do site Mobilidade[1], Estadão, em 01 de fevereiro de 2022, onde a venda de pneus de carga e os comerciais leves para montadoras superou a marca de 16 milhões em 2021, mesmo com a falta de componentes disponíveis no mercado. Segue trecho da publicação:

> *"A venda de pneus de carga acompanhou o ritmo de crescimento dos veículos comerciais em 2021. Ou seja, o setor de pneus cresceu 10,6% na comparação com 2020. Na soma*

[1]https://mobilidade.estadao.com.br/mobilidade-para-que/venda-de-pneus-de-carga-cresce-no-brasil-apesar-dos-gargalos-da-pandemia/

Fone: +55 11 3211-3010 / Fax: +55 11 3255-3727
R. Major Quedinho, 111 - 18º andar • Centro
01050-030 • São Paulo/SP
lasproconsultores.com.br

Fone: + 39-02 79 47 65 / Fax: + 39-02 78 44 97
Via Visconti di Modrone nº 8/10
20122 • Milão/Itália
edoardoricci.it

Este documento é cópia do original, assinado digitalmente por ORESTE NESTOR DE SOUZA LASPRO e Tribunal de Justica do Estado de Sao Paulo, protocolado em 04/03/2022 às 13:36 , sob o número WTQT22700075269
Para conferir o original, acesse o site https://esaj.tjsp.jus.br/pastadigital/pg/abrirConferenciaDocumento.do, informe o processo 1001609-89.2020.8.26.0619 e código 46A918A.

LASPRO
CONSULTORES

das vendas para montadoras e do mercado de reposição, o Brasil registrou, assim, um pouco mais de 8 milhões de unidades comercializadas. Os dados são da Associação Nacional das Fabricantes de Pneus (Anip).”

VIII. ENCERRAMENTO

53. Esta Administradora Judicial informa que toda a documentação verificada para a elaboração do presente relatório encontra-se a disposição dos interessados, mediante agendamento prévio.

54. Sendo o que tinha para o momento, este Administrador Judicial se coloca a inteira disposição de Vossa Excelência, dos nobres advogados das Recuperandas, dos credores, bem como do ilustre representante do Ministério Público para quaisquer esclarecimentos que se façam necessários.

Termos em que, pede deferimento.

São Paulo, 04 de março de 2022.

LASPRO CONSULTORES LTDA.
Administradora Judicial
Oreste Nestor de Souza Laspro
OAB/SP nº 98.628

72-1033.1 CT| MH/MM| AC

Fone: +55 11 3211-3010 / Fax: +55 11 3255-3727
R. Major Quedinho, 111 - 18º andar • Centro
01050-030 • São Paulo/SP
lasproconsultores.com.br

Fone: + 39-02 79 47 65 / Fax: + 39-02 78 44 97
Via Visconti di Modrone nº 8/10
20122 • Milão/Itália
edoardoricci.it

Este documento é cópia do original, assinado digitalmente por ORESTE NESTOR DE SOUZA LASPRO e Tribunal de Justica do Estado de Sao Paulo, protocolado em 04/03/2022 às 13:36 , sob o número WTQT22700075269
Para conferir o original, acesse o site https://esaj.tjsp.jus.br/pastadigital/pg/abrirConferenciaDocumento.do, informe o processo 1001609-89.2020.8.26.0619 e código 46A918A.